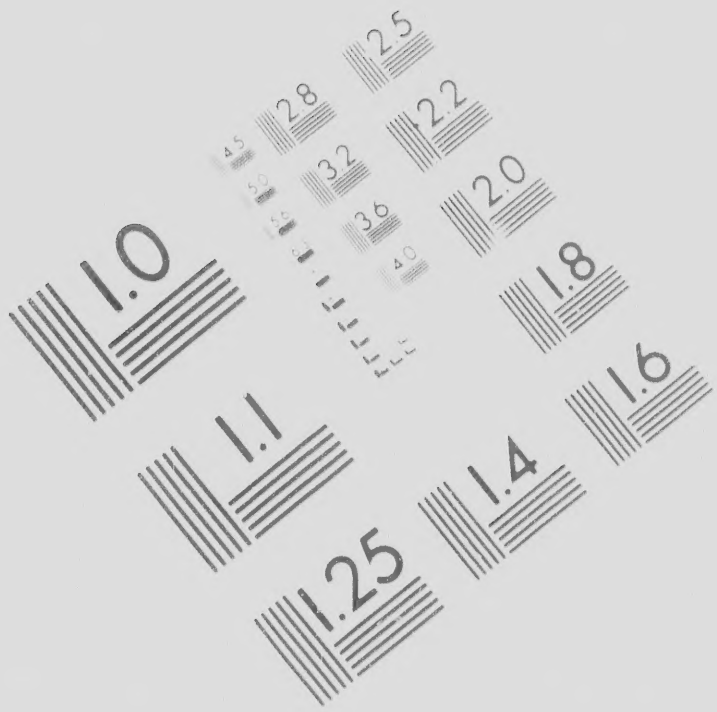

IMAGE E
TEST TAR

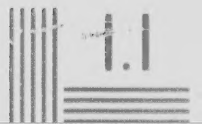

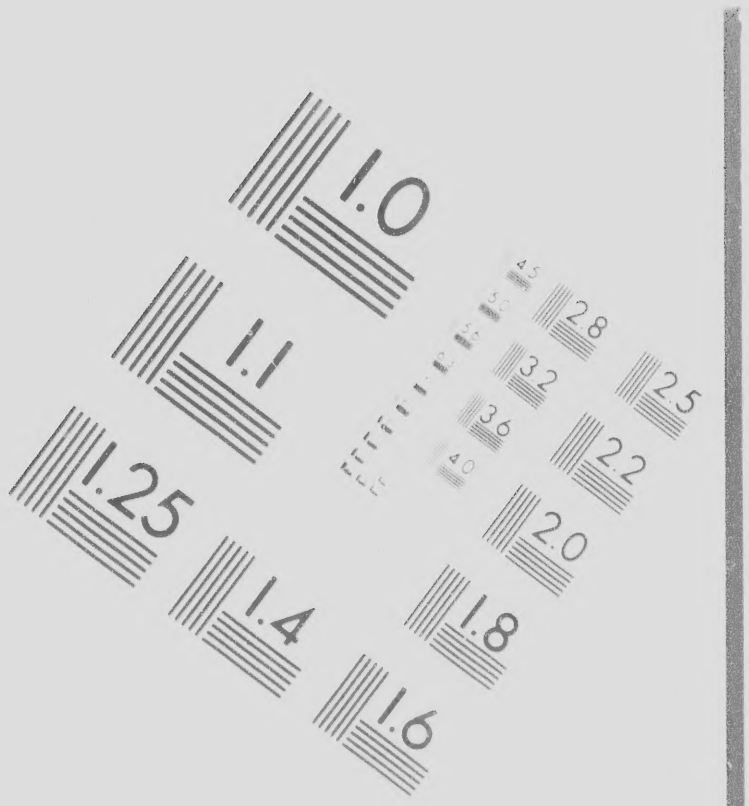

GE EVALUATION
TARGET (MT-3)

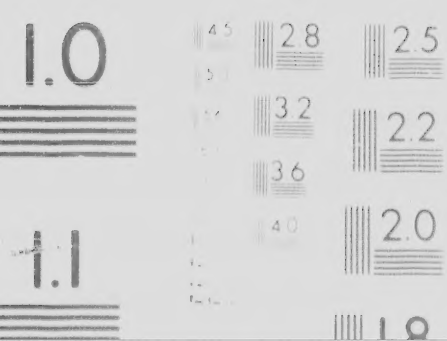

echniques et bibliographiques

L'Institut a microfilmé le meilleur exemplaire qu'il lui a été possible de se procurer. Les détails de cet exemplaire qui sont peut-être uniques du point de vue bibliographique, qui peuvent modifier une image reproduite, ou qui peuvent exiger une modification dans la méthode normale de filmage sont indiqués ci-dessous.

- [ ] Coloured pages/
  Pages de couleur
- [x] Pages damaged/
  Pages endommagées
- [ ] Pages restored and/or laminated/
  Pages restaurées et/ou pelliculées
- [x] Pages discoloured, stained or foxed/
  Pages décolorées, tachetées ou piquées
- [ ] Pages detached/
  Pages détachées
- [ ] Showthrough/
  Transparence
- [ ] Quality of print varies/
  Qualité inégale de l'impression

The copy filmed here has bee
to the generosity of:

Library of Co
Photoduplicat

The images appearing here a
possible considering the con
of the original copy and in ke
filming contract specification

Original copies in printed pap
beginning with the front cov
the last page with a printed o
sion, or the back cover when
other original copies are film
first page with a printed or il
sion, and ending on the last p
or illustrated impression.

Maps, plates, charts, etc., ma

has been reproduced thanks

of Congress
uplication Service

here are the best quality
he condition and legibility
d in keeping with the
fications.

ted paper covers are filmed
nt cover and ending on
inted or illustrated impres-
r when appropriate. All
re filmed beginning on the
ed or illustrated impres-
e last page with a printed
on.

L'exemplaire filmé fut reproduit grâce à la générosité de:

Library of Congress
Photoduplication Service

Les images suivantes ont été reproduites avec le plus grand soin, compte tenu de la condition et de la netteté de l'exemplaire filmé, et en conformité avec les conditions du contrat de filmage.

Les exemplaires originaux dont la couverture en papier est imprimée sont filmés en commençant par le premier plat et en terminant soit par la dernière page qui comporte une empreinte d'impression ou d'illustration, soit par le second plat, selon le cas. Tous les autres exemplaires originaux sont filmés en commençant par la première page qui comporte une empreinte d'impression ou d'illustration et en terminant par la dernière page qui comporte une telle empreinte.

tc., may be filmed at

Les cartes, planches, tableaux, etc., peuvent être

betw

The

Th

CELEBRATION

OF THE RATIFICATION OF THE

Treaty of Peace

between the United States of America and the United Kingdom of Great Britain & Ireland,

At Cambridge, Feb. 23, 1815.

ORDER OF PROCESSION.

The procession will be formed at University Hall, and move at 11 o'clock A. M. in the following order, to the Rev. Dr. Holmes's meetinghouse.

Military Escort.
Musick.
Marshal. | Chief Marshal. | *Marshal.*
The President of the University and the other Gentlemen, who officiate.
Government of Harvard College.
Selectmen of Cambridge.
Marshal. | Committee of Arrangements. | *Marshal.*
Strangers.
Marshal.
Resident Graduates.
Students.
Marshal.
Citizens of Cambridge.

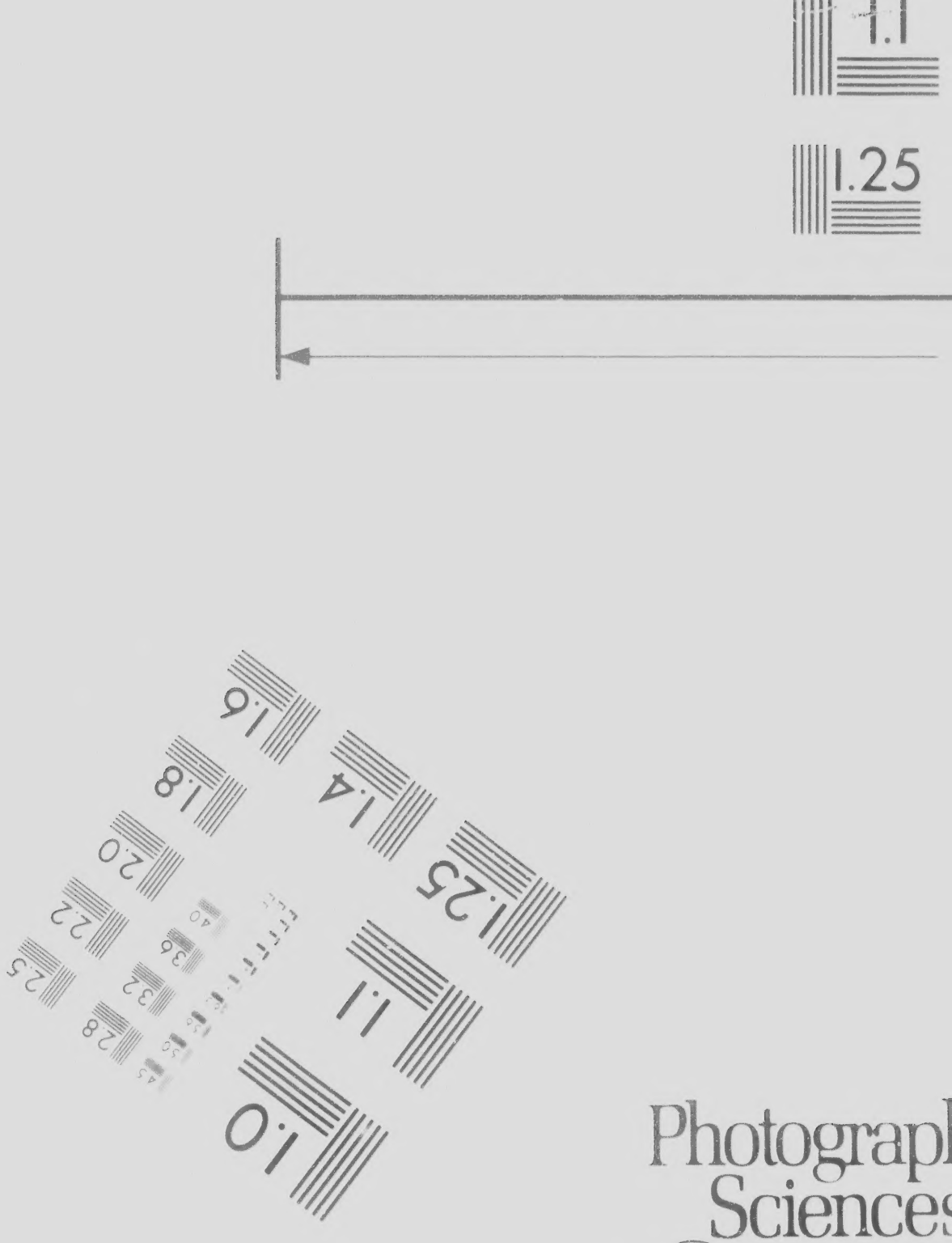

Photograph
Sciences
Corporati

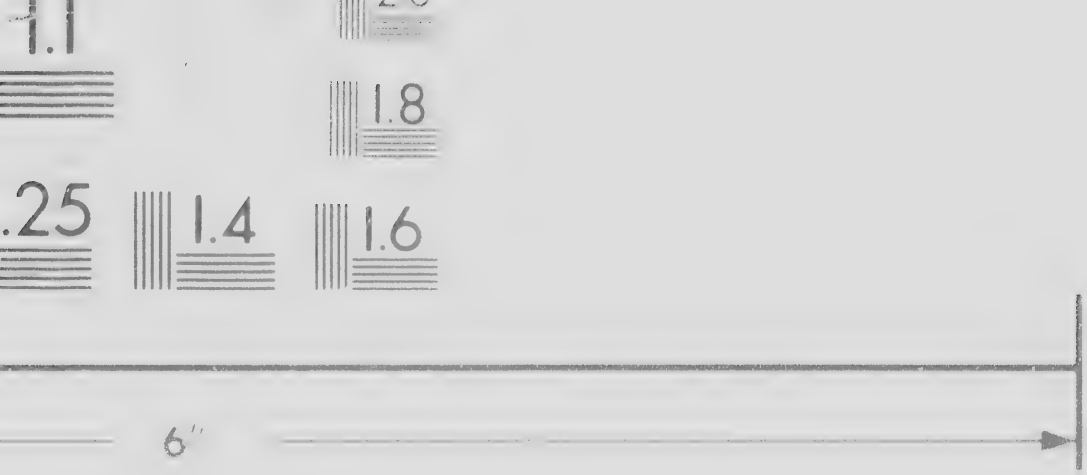

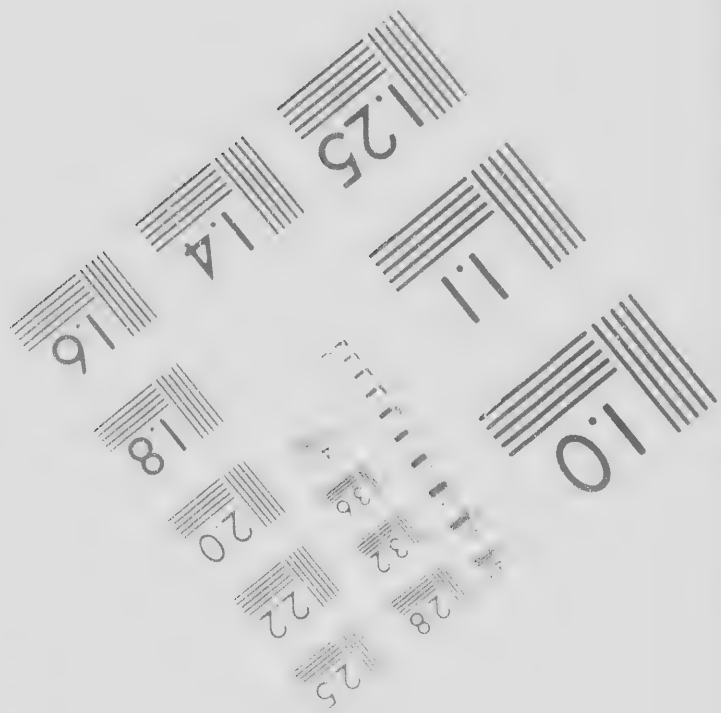

Canadian Institraphic
nces
oration

23 WEST MAIN STREET
WEBSTER, N.Y. 14580
(716) 872-4503

n Institute for Historical Microreproductions / Institut canadien de microreproductions historiques

© 1986

iques

☐ Coloured plates and/or illustrations/
Planches et/ou illustrations en couleur

☐ Bound with other material/
Relié avec d'autres documents

☐ Tight binding may cause shadows or distortion along interior margin/
La reliure serrée peut causer de l'ombre ou de la distorsion le long de la marge intérieure

☐ Blank leaves added during restoration may appear within the text. Whenever possible, these have been omitted from filming/
Il se peut que certaines pages blanches ajoutées lors d'une restauration apparaissent dans le texte, mais, lorsque cela était possible, ces pages n'ont pas été filmées.

☐ Additional comments:/
Commentaires supplémentaires:

CIHM no. 60375

☐ Qu
Qu

☐ Inc
Co

☐ Or
Se

☐ Pa
slip
ens
Les
obs
etc
obt

This item is filmed at the reduction ratio checked below/
Ce document est filmé au taux de réduction indiqué ci-dessous.

10X 14X 18X 22X

12X 16X 20X 24

- [ ] Quality of print varies/
Qualité inégale de l'impression

- [ ] Includes supplementary material/
Comprend du matériel supplémentaire

- [ ] Only edition available/
Seule édition disponible

- [ ] Pages wholly or partially obscured by errata slips, tissues, etc., have been refilmed to ensure the best possible image/
Les pages totalement ou partiellement obscurcies par un feuillet d'errata, une pelure etc., ont été filmées à nouveau de facon à obtenir la meilleure image possible.

Maps, plates, charts, etc., ma
different reduction ratios. Tho
entirely included in one expos
beginning in the upper left ha
right and top to bottom, as m
required. The following diagra
method:

tc., may be filmed at
os. Those too large to be
e exposure are filmed
left hand corner, left to
n, as many frames as
diagrams illustrate the

Les cartes, planches, tableaux, etc., peuvent être filmés à des taux de réduction différents. Lorsque le document est trop grand pour être reproduit en un seul cliché, il est filmé à partir de l'angle supérieur gauche, de gauche à droite, et de haut en bas, en prenant le nombre d'images nécessaire. Les diagrammes suivants illustrent la méthode.

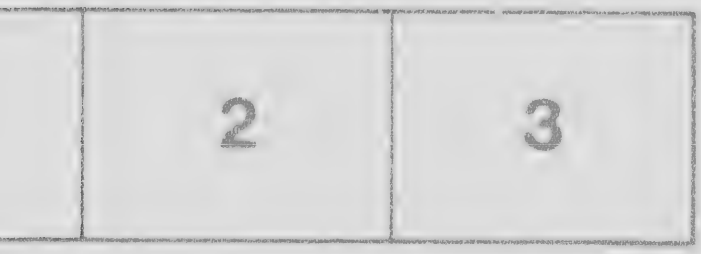

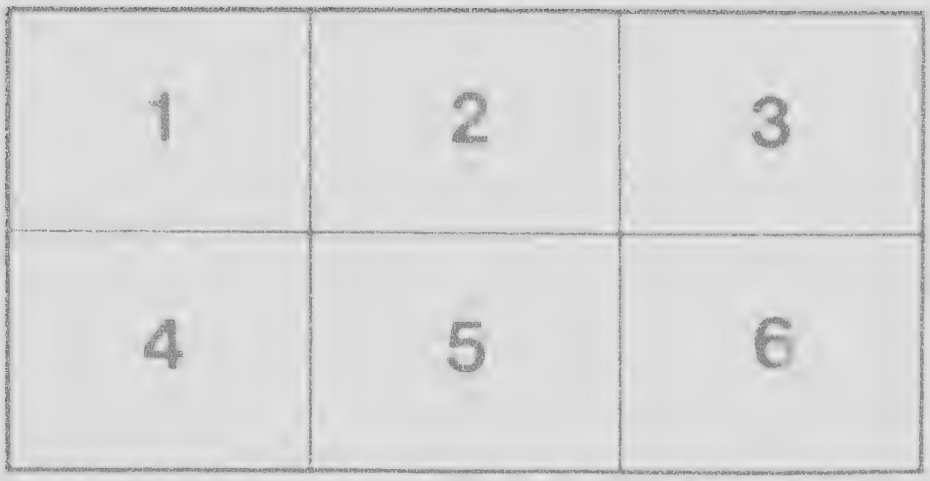

1.

2.

3.

4.

Almig
To Fl
Thy n
In lou

Long
And s
Hast f
While

5.

6.

7.

8.

9.

Marshal.

Citizens of Cambridge.

Marshal.

ORDER OF EXERCISES.

1. Anthem—*By Stephenson.*
   "I was glad when they said unto me," &c.
2. Prayer, by the Rev. Dr. Ware.
3. Reading of select portions of the Holy Scripture, by the Rev. Mr. Gannett.
4. Hymn, written for the occasion.

Almighty God! to Thee we bow,
To Thee the voice of gladness raise;
Thy mercy, that hath blessed us now,
In loud and grateful songs we praise.

Long hast Thou stretched the avenging hand,
And smote thy people in thy wrath;
Hast frowned upon a guilty land,
While storms and darkness veiled thy path.

But light from Heaven has shone at last,
And PEACE is beaming from above,
The storm of doubt and fear has past,
And hope returns, and joy, and love.

Then praise to that Eternal Power,
Who bids our wars and tumults cease,
And hymn, in this auspicious hour,
The God of Mercy—God of Peace.

5. Address, by the President of the University.
6. Poem, by Mr. Henry Ware.
7. Prayer, by the Rev. Dr. Holmes.
8. Anthem, from Handel's "Grand Dettingen Te Deum."
   "We praise thee, O God," &c.
9. Benediction.